Département du Gard

Commune d'Anduze

(numéro INSEE : 30010)

Anduze
Porte des Cévennes

Hôtel de Ville - 1, place de Brie
30140 Anduze
Tél. 04.66.61.80.08

Plan Local d'Urbanisme

Révision générale

Pièce 3.1.2.a

Règlement graphique

Planche 2 - Zone Nord

Approuvé par DCM le 19/06/2017
Modifié le 24/04/2023
Mis à jour le 08/02/2024
Prescrit par DCM le 19/06/2017
Arrêté par DCM le 24/04/2023
Approbation du PLU par DCM le 08/02/2024

Échelle - 1:2 000

Date d'établissement : 30/01/2024

UADG - URBANISME	A.C.O.F.F.E
CMO - Paysages	NATURAE
Nikolay SIRAKOV Géomaticien - Cartographe	

Tableau des éléments du patrimoine à protéger en application de l'article L 151-19 du code de l'urbanisme

Référence	Désignation
1	Église Sainte Étienne : plusieurs objets concernés
2	Usine de Bonneterie de coton Monbousseuxs
3	Chateau Neuf et Passage couvert
4	Maison et filature de soie Gérodhar
5	Anciens Abattoirs
6	Moulin d'Huile
7	Filature de soie Salle et Savin
8	Crèche
9	Fontaine Pradier
10	Fontaine des Potiers
11	Fontaine du Pont
12	Fontaine du Bicentenaire de la Révolution
13	Fontaine Notre-Dame
14	Fontaine murale : porche de la rue Greffeuille
15	Fontaine Pagode
16	Quai du 19 mars 1962 et Rampe
17	Vieux pont
18	Ancienne gare
19	Place couverte
20	Ancienne prison
21	Tour du Fréstroc
22	Porte et linteau
23	Arcatures (ancienne filature de soie Villaret)
24	Arcatures en calcaire grès à vrières roses
25	Encadrement monumental
26	Façade (ancienne maison consulaire)
27	Pilastre
28	Angle du bâtiment
29	Frises gargouilles et corniches
30	Voie verte de Cardet à Anduze
31	Grande Randonnée (GR)
32	Promenade et Randonnée (PR)

En complément aux éléments de ce tableau, le règlement défini aussi :
- la préservation du caractère rétrocéd des mas typiques
- la protection de toutes les faisses et terrasses en pierre locale

Informations

Périmètre de voisinage d'infrastructure de transport terrestre (nuisances sonores)
Zone soumise au droit de préemption urbain (L211-1)

Références cadastrales

Bâtiment en dur
Bâtiment léger
Limite et numéro de parcelle
Limite de commune

Destination des sols*

N° Limite et nom de zone (R151-17)

Zones urbaines (U : R151-18)
- Zone de mixité urbaine de densité moyenne
- Zone urbaine de densité faible
- Zone urbaine à destination d'activités économiques

Zones agricoles (A : R151-22)
- Zone agricole

Zones naturelles et forestières (N : R151-24)
- Zone naturelle et forestière
- Zone naturelle protégée
- Zone naturelle touristique et de loisirs

Prescriptions*

- ER - Emplacement réservé (L151-41 1° à 3°)
- SRD - Schéma routier départemental : marges de recul des constructions à partir de l'axe de la voie (L151-17 et L151-18)
- FB - Franc bords : marges de recul des constructions à partir du haut des berges (L151-17 et L151-18)
- EBC - Espace boisé classé (L113-1)
- LMS - Logements de Mixité Sociale (L151-15)
- Éléments de continuité écologique et trame verte et bleue (L151-23)
- Protection du patrimoine paysager pour des motifs d'ordre culturel, historique ou architectural (L151-19)
- Éléments de continuité écologique et trame verte et bleue (L151-23)

* Les articles cités se réfèrent au code de l'urbanisme

Tableau des OAP

Référence	Désignation
OAP 1	Secteur de mixité urbaine du quartier de la Gare
OAP 2	Secteur de Labahou à dominante économique (artisanat)

Tableau des STECAL

Référence	Désignation
N1	STECAL : hôtel à usage commercial et d'accueil de clientèle en milieu naturel

Tableau des LMS

Référence	Désignation
LMS 1	Pour toute opération de plus de 4 logements, 30% minimum seront des logements sociaux
LMS 2	50% des logements produits seront obligatoirement des logements locatifs sociaux et 20% en accession abordable

Tableau des éléments du patrimoine à protéger (L151-23)

Référence	Désignation
1	Platane et tilleul du Cardon d'Anduze
2	Rupestre épaune du ruisseau de Pallières
3	Rupestre du ruisseau de Gravès
4	Bosquet de Frênes isolé en aval de la station d'épuration, au Plan des Milles
5	Peuplerale de l'ancien hôtel du Plan des Milles
6	Source n°1 pétrifiante avec formation de travertins du chemin de Madame d'Anduze
7	Source n°2 pétrifiante avec formation de travertins du chemin de Madame d'Anduze
8	Plan d'eau oligotrophe du chemin de Madame d'Anduze
9	Plan d'eau oligotrophe de la carrière du chemin du mas Paulet
10	Prairie humide des Moulières
11	Bande riveraine du ruisseau de la Pallière et son affluent
12	Bande riveraine du ruisseau de Gravès
13	Bande riveraine du cours d'eau intermittent de la Joulfre
14	Bande riveraine du cours d'eau intermittent de Veyrac
15	Bande riveraine du cours d'eau intermittents du chemin du mas Paulet
16	Alignement d'arbres rue Saint-Jean du Gard
17	Haie de dé la zone de la Rabou
18	Alignement de platanes de la gendarmerie
19	Alignement d'arbres de Peyrollerie
20	Alignement d'arbres du pont
21	Alignement de platanes de la mairie
22	Alignement de platanes de Jean Jaurès
23	Alignement de platanes de l'école
24	Alignement de platanes de la gare
25	Alignement de platanes de la route de Nîmes
26	Alignement de platanes du Mas Veyrac
27	Haie du Colombier
28	Haie du Mas Paulet
29	Corridors intra-urbain
30.1	Corridor de l'Arbousset
30.2	Corridor de la Corgne
30.3	Trame verte communale
30.4	ZNIEFF - Lacan et Grand Boac
30.5	Corridor de la Cabotte
30.6	Corridor de Tarillon
30.7	Corridor de La Rabou
30.8	Corridor du Serre d'Lacan

Tableau des arbres remarquables (L113-1)

Référence	Désignation
31	Chêne de la Croupe
33	Micocoulier de la Montagne
34	Le platane de Saint Étienne
35	Platane de la mairie
36	L'orme du chemin bas
37	Micocoulier du Mas Paulet
38	Chêne du Mas Paulet
39	Le platane du Mas Paulet
40	Platane de l'école

Références cadastrales : Cadastre Etalab (format shapefile - millésime 01/2024) Systèmes de coordonnées : RGF93 / Lambert-93

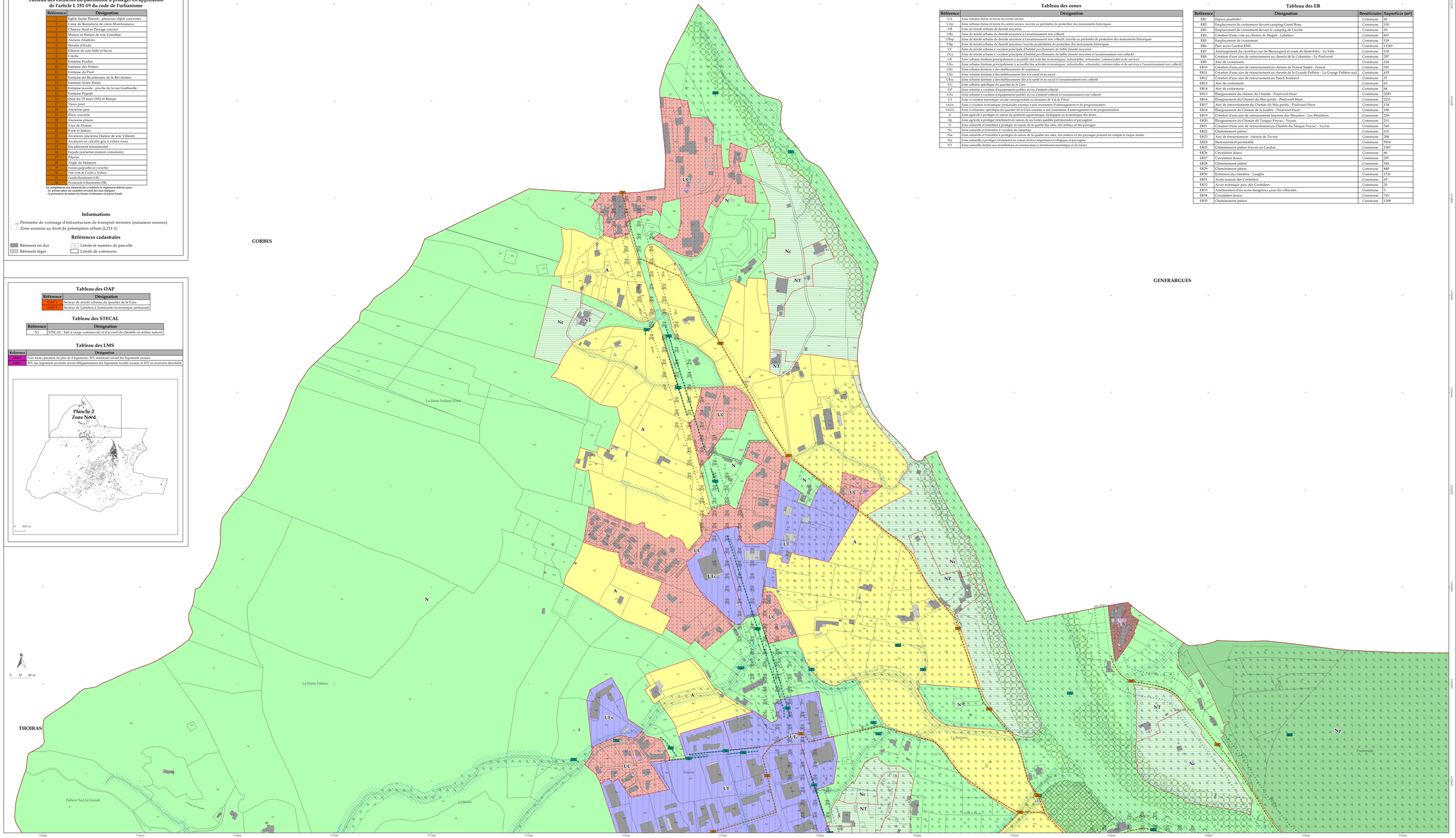

Tableau des zones

Référence	Désignation
UA	Zone urbaine dense et mixte du centre ancien
UAp	Zone urbaine dense et mixte du centre ancien, inscrite au périmètre de protection des monuments historiques
UB	Zone de mixité urbaine de densité moyenne
UBa	Zone de mixité urbaine de densité moyenne à l'assainissement non collectif
UBap	Zone de mixité urbaine de densité moyenne à l'assainissement non collectif, inscrite au périmètre de protection des monuments historiques
UBp	Zone de mixité urbaine de densité moyenne, inscrite au périmètre de protection des monuments historiques
UC	Zone de mixité urbaine à vocation principale d'habitat pavillonnaire de faible densité moyenne
UCa	Zone de mixité urbaine à vocation principale d'habitat pavillonnaire de faible densité moyenne à l'assainissement non collectif
UE	Zone urbaine destinée principalement à accueillir des activités économiques, industrielles, artisanales, commerciales et de services
UEa	Zone urbaine destinée principalement à accueillir des activités économiques, industrielles, artisanales, commerciales et de services à l'assainissement non collectif
UEc	Zone urbaine destinée à des établissements de commerce
UEs	Zone urbaine destinée à des établissements liés à la santé et au social
UEsa	Zone urbaine destinée à des établissements liés à la santé et au social à l'assainissement non collectif
UG	Zone urbaine spécifique du quartier de la Gare
UT	Zone urbaine à vocation d'équipements publics et/ou d'intérêt collectif
UTa	Zone urbaine à vocation d'équipements publics et/ou d'intérêt collectif à l'assainissement non collectif
UT	Zone à vocation touristique sociale correspondant au domaine de Val de l'Hort
1AUe	Zone à vocation économique (artisanat) soumise à une orientation d'aménagement et de programmation
1AUG	Zone à urbaniser spécifique du quartier de la Gare soumise à une orientation d'aménagement et de programmation
A	Zone agricole à protéger en raison du potentiel agronomique, biologique ou économique des terres
Ap	Zone agricole à protéger strictement en raison de ses fortes qualités patrimoniales et paysagères
N	Zone naturelle et forestière à protéger en raison de la qualité des sites, des milieux et des paysages
Nc	Zone naturelle et forestière à vocation de campings
Nm	Zone naturelle et forestière à protéger en raison de la qualité des sites, des milieux et des paysages prenant en compte le risque minier
Np	Zone naturelle à protéger strictement en raison du fort importance écologique et paysagère
NT	Zone naturelle dédiée aux installations et constructions à dominante touristique et de loisirs

Tableau des ER

Référence	Désignation	Bénéficiaire	Superficie (m²)
ER1	Espace poubelles	Commune	66
ER2	Emplacement de croisement devant camping Castel Rose	Commune	150
ER3	Emplacement de croisement devant le camping de l'Arche	Commune	50
ER4	Création d'une voie au chemin de Magali - Lahabou	Commune	667
ER5	Emplacement de croisement	Commune	139
ER6	Parc accès Gardon ENS	Commune	11569
ER7	Aménagement du carrefour rue de Beauregard et route de Saint-Félix - La Ville	Commune	159
ER8	Création d'une aire de retournement au chemin de la Calbanine - Le Poulverel	Commune	207
ER9	Aire de croisement	Commune	104
ER10	Création d'une aire de retournement au chemin de Frazizal Surjol - Frazizal	Commune	365
ER11	Création d'une aire de retournement au chemin de la Grande Pallière - La Grange Pallière-sud	Commune	435
ER12	Création d'une aire de retournement au Punch Soulevrel	Commune	92
ER13	Aire de croisement	Commune	65
ER14	Aire de croisement	Commune	66
ER15	Élargissement du chemin de l'Amitié - Poulverel-Haut	Commune	2283
ER16	Élargissement du Chemin du Mas perdu - Poulverel-Haut	Commune	2231
ER17	Aire de retournement du Chemin du Mas perdu - Poulverel-Haut	Commune	134
ER18	Élargissement du Chemin de la Joulfre - Poulverel-Haut	Commune	198
ER19	Création d'une aire de retournement Impasse des Moutiers - Les Moulières	Commune	239
ER20	Élargissement du Chemin du Tanque-Veyrac - Veyrac	Commune	211
ER21	Création d'une aire de retournement au Chemin du Tanque-Veyrac - Veyrac	Commune	360
ER22	Cheminement piéton	Commune	615
ER23	Aire de retournement - chemin de Tavion	Commune	208
ER24	Stationnement permanelle	Commune	9916
ER25	Cheminement piéton d'accès au Gardon	Commune	1307
ER26	Circulation douce	Commune	46
ER27	Circulation douce	Commune	207
ER28	Cheminement piéton	Commune	544
ER29	Cheminement piéton	Commune	480
ER30	Extension du cimetière - Langlas	Commune	1721
ER31	Accès maison des Cordeliers	Commune	69
ER32	Accès technique parc des Cordeliers	Commune	25
ER33	Amélioration d'un accès dangereux pour les véhicules	Commune	3
ER34	Circulation douce	Commune	741
ER35	Cheminement piéton	Commune	1508