

Commune d'Anduze

(numéro INSEE : 30010)



Hôtel de Ville - 1, place de Brie
30140 Anduze
Tél. 04.66.61.80.08

Plan Local d'Urbanisme

Révision générale

Pièce
3.3.2.a

Emplacements réservés

Planche 1 - Zonage de la commune

Échelle - 1:6 000

Date d'établissement : 25/01/2024

Procédure prescrite par DCM le 19/06/2017
Débat du PADD le 24/04/2022
Arrêt du PLU par DCM le 24/04/2023
Approbation du PLU par DCM le 08/02/2024

UADG - URBANISME



A.C.S.O.E.



CMO - Paysages



NATURAE



Nikolay SHAROV

Géomatic - Cartographie

Références cadastrales

■ Bâtiment en dur
■ Bâtiment léger

□ Limite et numéro de parcelle
□ Limite de commune

☒ Cimetière

Référence	Désignation	Bénéficiaire	Superficie (m²)
ER1	Espace poubelles	Commune	66
ER2	Emplacement de croisement devant camping Castel Rose	Commune	150
ER3	Emplacement de croisement devant le camping de l'Arche	Commune	50
ER4	Création d'une voie au chemin de Magali - Labahou	Commune	667
ER5	Emplacement de croisement	Commune	139
ER6	Parc accès Gardon ENS	Commune	11569
ER7	Aménagement du carrefour rue de Beauregard et route de Saint-Félix - La Ville	Commune	159
ER8	Création d'une aire de retournement au chemin de la Cabanisse - Le Poulverel	Commune	207
ER9	Aire de croisement	Commune	104
ER10	Création d'une aire de retournement au chemin de Frialat Suijal - Frialat	Commune	365
ER11	Création d'une aire de retournement au chemin de la Grande Pallière - La Grange Pallière-sud	Commune	435
ER12	Création d'une aire de retournement au Puch Souleirou	Commune	57
ER13	Aire de croisement	Commune	65
ER14	Aire de croisement	Commune	66
ER15	Élargissement du chemin de l'Amitié - Poulverel-Haut	Commune	2283
ER16	Élargissement du Chemin du Mas perdu - Poulverel-Haut	Commune	2231
ER17	Aire de retournement du Chemin du Mas perdu - Poulverel-Haut	Commune	134
ER18	Élargissement du Chemin de la Jouffre - Poulverel-Haut	Commune	198
ER19	Création d'une aire de retournement Impasse des Meuniers - Les Moulrières	Commune	239
ER20	Élargissement du Chemin du Tanque-Veyrac - Veyrac	Commune	211
ER21	Création d'une aire de retournement au Chemin du Tanque-Veyrac - Veyrac	Commune	360
ER22	Cheminement piéton	Commune	615
ER23	Aire de retournement - chemin de Taxion	Commune	208
ER24	Stationnement perméable	Commune	9916
ER25	Cheminement piéton d'accès au Gardon	Commune	1507
ER26	Circulation douce	Commune	46
ER27	Circulation douce	Commune	207
ER28	Cheminement piéton	Commune	344
ER29	Cheminement piéton	Commune	480
ER30	Extension du cimetière - Langlas	Commune	1721
ER31	Accès maison des Cordeliers	Commune	69
ER32	Accès technique parc des Cordeliers	Commune	25
ER33	Amélioration d'un accès dangereux pour les véhicules	Commune	5
ER34	Circulation douce	Commune	741
ER35	Cheminement piéton	Commune	1308

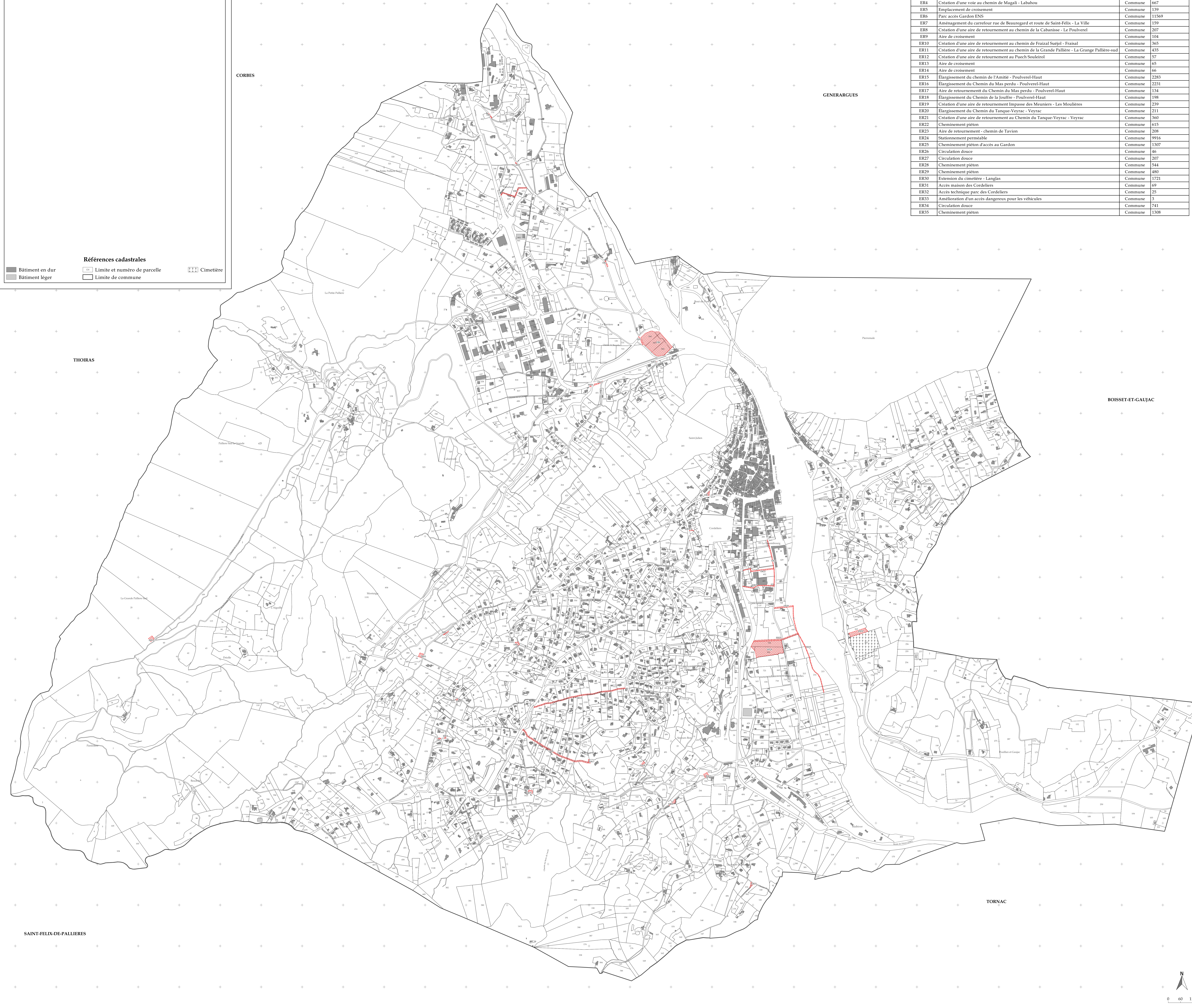

Prescriptions*

ER - Emplacement réservé (L151-41 1° à 3°)

* Les articles cités se réfèrent au code de l'urbanisme

